

Bosch ErP Tool

Uređaje možete odabrati po kategoriji ili ići direktno na Pretraga i tražiti uređaje po nazivu, oznaci ili kataloškom broju.

Napomena: ako odaberete kategoriju neće vam se prikazati svi proizvodi koji su u ErP Toolu.

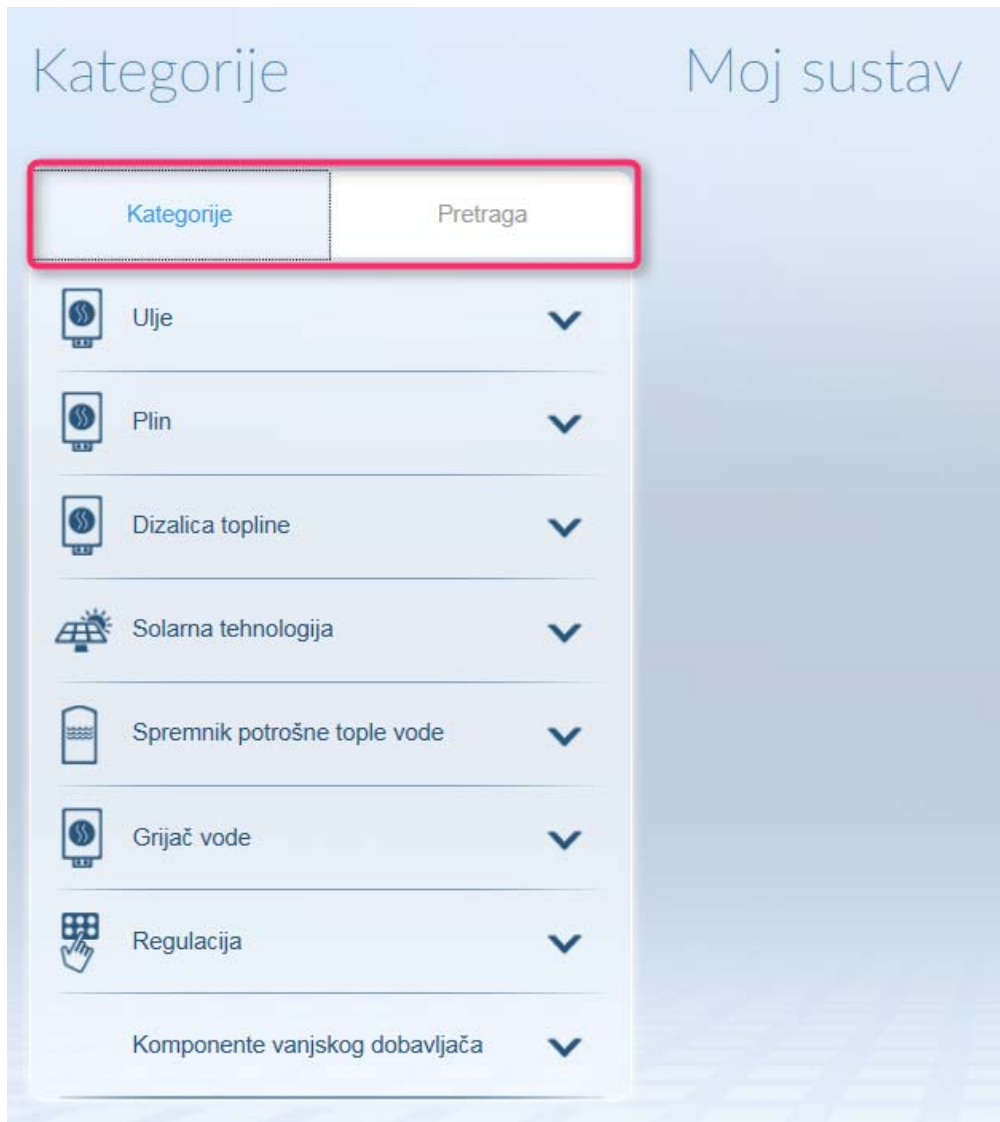

U Pretragu unesite traženi proizvod, nakon čega će Vam se otvoriti rezultati pretrage.

1. Odaberite traženi uređaj
2. Možete odabrati o koliko uređaja se radi (kom) 1, 2, 3
3. Odaberite radi li se o Primarnom uređaju ili Dodatnom uređaju
4. Nakon što ste odabrali željene parametre kliknite na gumb **Dodati komponentu/komponente**

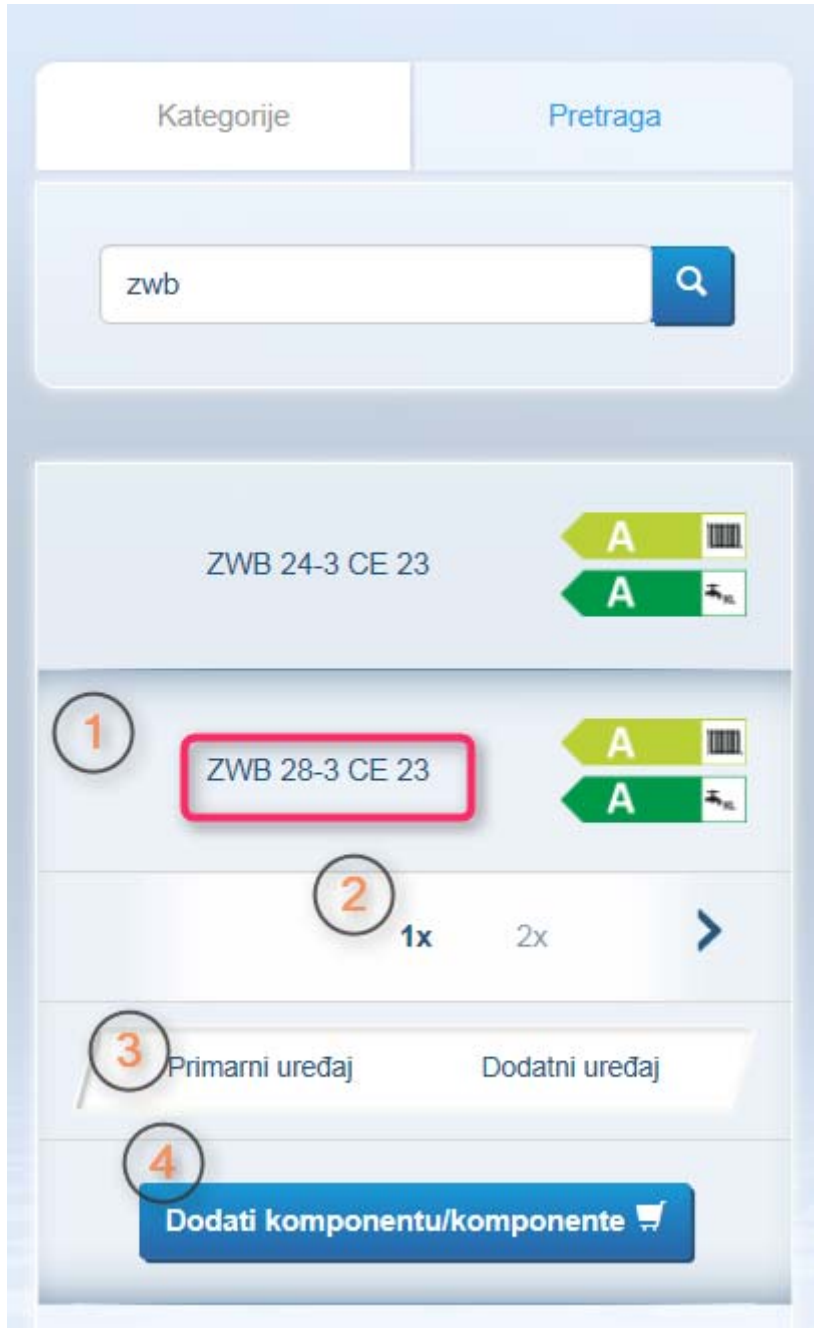

Nakon što ste odabrali uređaj, sa desne strane će Vam se prikazati:

1. Uređaj koji ste odabrali
2. Energetska naljepnica
3. Mogućnost da već za taj uređaj preuzmete dokumentaciju u pdf-u (naljepnicu i podatkovni list) klikom na gumb **Preuzeti**

Ukoliko želite dodati još neku komponentu, kliknite na Kategoriju ili u Pretragu stavite naziv, kataloški broj ili oznaku tražene komponente

Odaberite traženo i kliknite na **Dodaj komponentu/komponente**

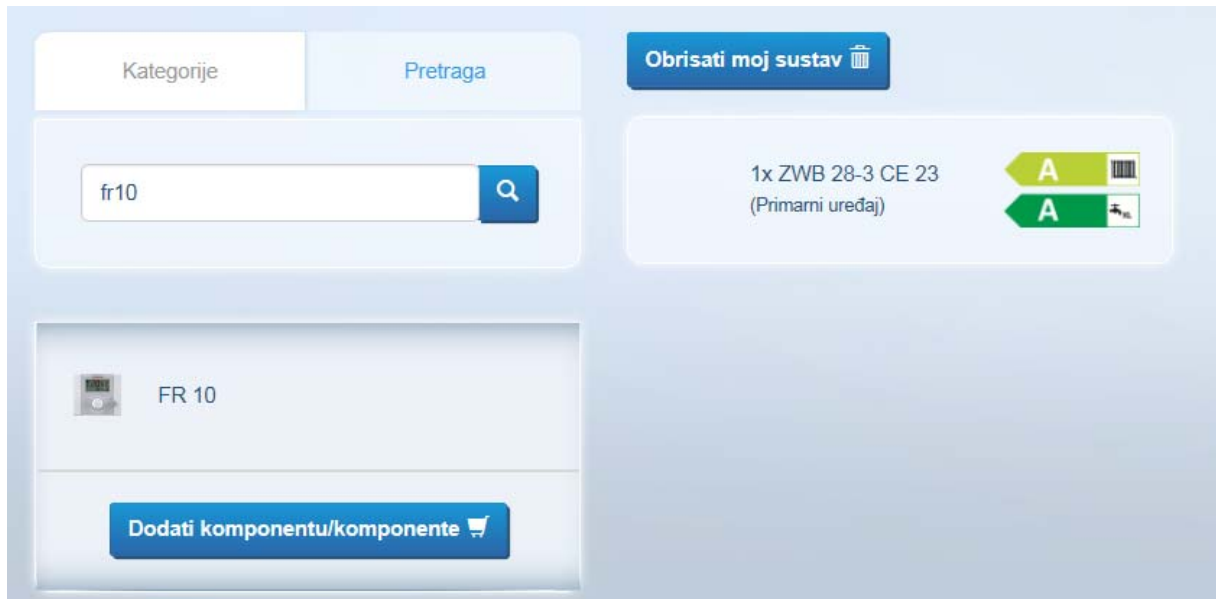

Nakon što ste dodali komponentu, s desne strane ćete vidjeti:

1. Proizvode koje čine sustav
2. Naljepnicu sustava
3. Gumb **Preuzeti** gdje možete preuzeti dokumentaciju za sustav u pdf-u

Ukoliko želite obrisati neku komponentu iz sustava, obilježite uređaj i kliknite **Obrisati**

Možete i mijenjati parametre na odabranom uređaju, klikom na gumb **Uredi**

Ako želite preuzeti dokumentaciju, kliknite na gump **Preuzeti**

Ako ste radili izračun za sustav (paket), softver će Vam ponuditi:

1. Naljepnicu sustava
2. Podatkovni list za sustav
3. Naljepnicu proizvoda koje čine sustav
4. Podatkovni list za proizvode

Ukoliko vam nešto ne treba od navedene dokumentacije, možete ju jednostavno isključiti micanjem kvačica iz prozora. Klikom na **Preuzeti** otvara Vam se dokumentacija u pdf formatu.

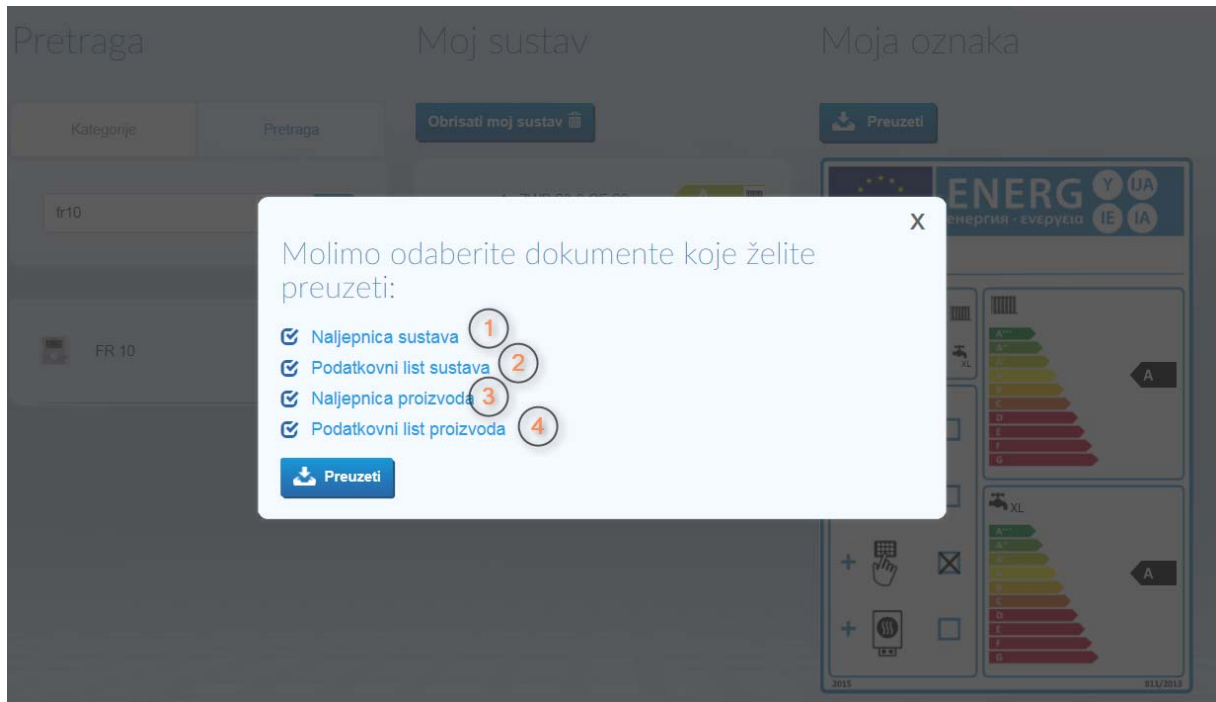

Ukoliko radite izračun za više sustava, prije dodavanja komponenti za novi sustav, obrišite postojeći klikom na link **Obrisati moj sustav**

